Продажа дом 200 м² на участке 10 сот.

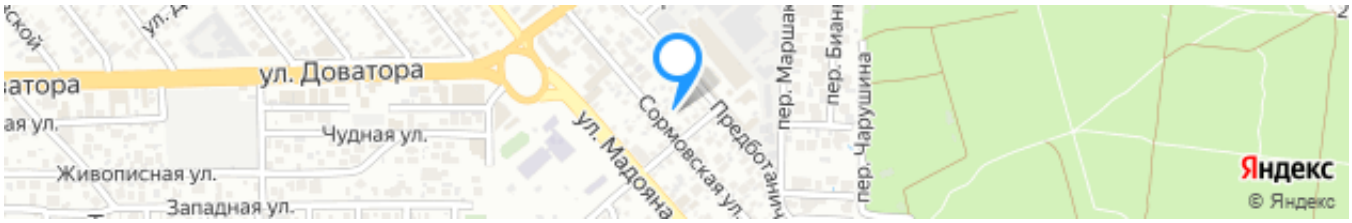

Ссылка на объект

36 000 000₽

180 000₽ за м²

Тип сделки:	**Продажа**
Тип недвижимости:	**Дома, дачи, коттеджи**
Регион:	**Ростовская область**
Населенный пункт:	**Ростов-на-Дону**
Район/Микрорайон:	**Советский**
Адрес объекта:	**г Ростов-на-Дону, ул Сормовская, д 68**
Тип объекта:	**дом**
Тип дома:	**кирпичный**
Общая площадь:	**200 м²**
Площадь участка:	**10 сот.**
Количество этажей:	**3**
Подвальное помещение:	**нет**
Материал стен:	**Кирпич**
Тип участка:	**ИЖС**
Санузел:	**в доме**

Душ:	**В доме**
Удобства:	**Все**

Описание

Продаю Дом. 2,5 этажа, 200 квадратных метров. Все коммуникации в доме. Хороший, современный ремонт. 4 комнаты. Участок 30х35, угловой. На участке находится строение 100 квадратных метров,угловое,переведено в коммерческую недвижимость.Вся инфраструктура, хороший авто и пешеходный трафик. Асфальтированные подъездные пути.

Эксперт по недвижимости
Гурабанидзе Георгий Джемалович
Телефон: +7(918)514-10-00

Фотографии объекта

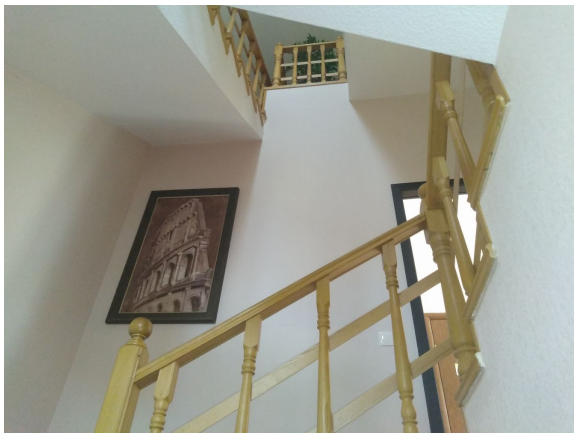

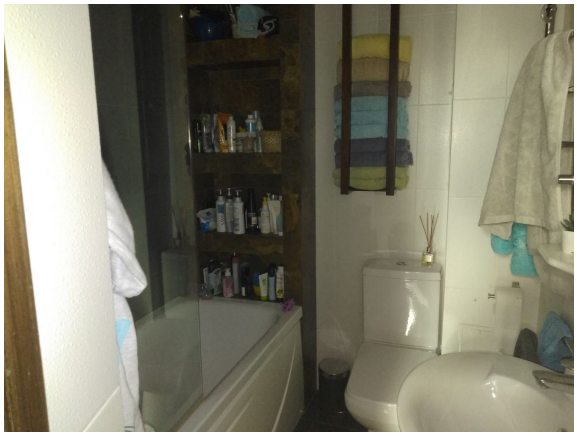

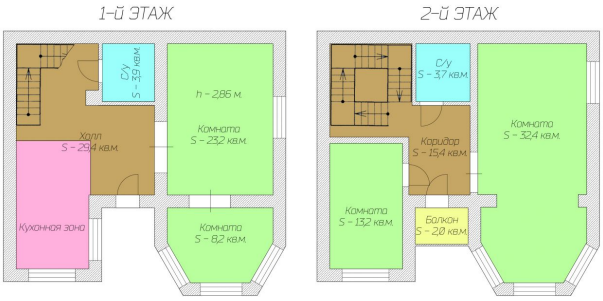
1-й ЭТАЖ
С/У
S - 3,9 кв.м.
h - 2,85 м.
Комната
S - 23,2 кв.м.
Холл
S - 29,4 кв.м.
Кухонная зона
Комната
S - 8,2 кв.м.
2-й ЭТАЖ
С/У
S - 3,7 кв.м.
Коридор
S - 15,4 кв.м.
Комната
S - 32,4 кв.м.
Комната
S - 13,2 кв.м.
Балкон
S - 2,0 кв.м.