Продажа дом 340 м² на участке 8 сот.

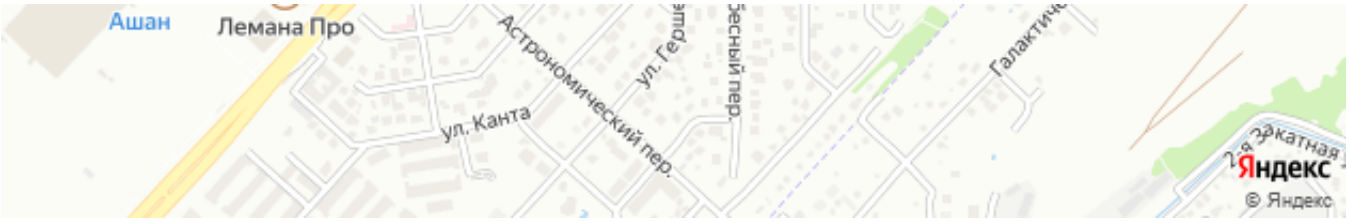

Ссылка на объект

10 700 000₽

31 470₽ за м²

Тип сделки:	**Продажа**
Тип недвижимости:	**Дома, дачи, коттеджи**
Регион:	**Ростовская область**
Населенный пункт:	**Верхнетемерницкий**
Адрес объекта:	**-**
Тип объекта:	**дом**
Тип дома:	**кирпичный**
Общая площадь:	**340 м²**
Площадь участка:	**8 сот.**
Количество этажей:	**2**
Подвальное помещение:	**Подвал**
Год постройки:	**2017**
Материал стен:	**Кирпич**
Тип участка:	**ИЖС**
Санузел:	**в доме**

Душ:	**В доме**
Удобства:	**все**

Описание

Ростов-на-Дону, Верхнетемерницкий, переулок Атмосферный. Новый кирпичный дом 2017 года постройки, полностью отстоялся и готов к чистовому ремонту, построен на плите, полностью кирпичный, на участке 8 соток. Газ, свет, вода, центральная канализация. Общая площадь 340 м2, высокий цоколь с техническими помещениями и биллиардной, большая кухня 30 м2, гостиная 36 м2 на первом этаже и просторный холл с санузлом, на втором три спальни(25 м2+21 м2+21.5 м2) и большой санузел. Дом очень светлый, удачной планировки! Отопление работает.

Эксперт по недвижимости
Чханова Светлана Николаевна
Телефон: +7(918)514-10-00

Фотографии объекта

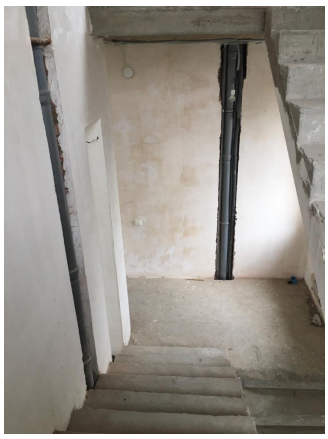

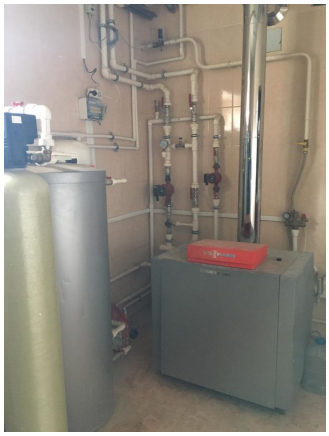
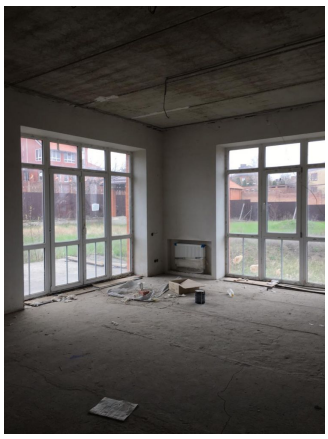

Цокльный этож
Первый этож
Второй этож
Дом S - 340 кв.м.
г. Ростов-на-Дону
пер. Атмосферный