Продажа 1-к.квартира, 38 м², 12/17 эт.

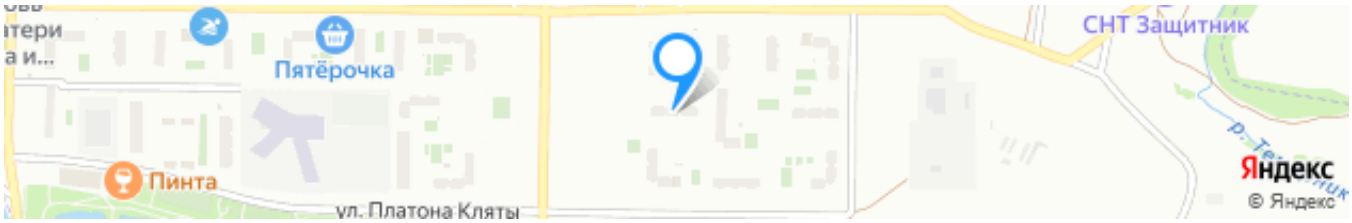

Ссылка на объект

3 050 000₽ **80 263₽ за м²**

Тип сделки:	**Продажа**
Тип недвижимости:	**Квартиры - вторичное жильё**
Регион:	**Ростовская область**
Населенный пункт:	**Ростов-на-Дону**
Район/Микрорайон:	**Октябрьский**
Адрес объекта:	**г Ростов-на-Дону, ул Петренко, д 20**
Количество комнат:	**1**
Год постройки дома:	**2018 г.**
Общая площадь:	**38 м²**
Жилая площадь:	**18 м²**
Площадь кухни:	**10 м²**
Этаж:	**12**
Этажей в доме:	**17**
Тип санузла:	**Совмещенный**
Тип балкона:	**лоджия**

Ремонт:	**хороший**
Состояние объекта:	**хорошее**
Наличие телефона:	**нет**
Наличие интернета:	**да**
Наличие мебели:	**нет**
Мусоропровод:	**нет**
Вид из окон:	**во двор**
Высота потолков в метрах:	**2.7 м.**
Тип дома:	**блочный**

Описание

Продаю 1-комнатную квартиру в новом современном мкр. Суворовский. Площадь 36/18/10 кв.м. и большая застекленная лоджия.

Состояние - муниципальный ремонт так, как его делали застройщики. Можно зайти и жить и делать под себя качественный дизайн.

Отличное место. Рядом с/м Суворовский, "Пятерочка", "Магнит-косметикс", развлекательный ТЦ. В районе две школы, два детских садика, спортивный центр.

Строится новая транспортная развязка, которая позволит жителям без труда добираться до Центра Ростова-на-Дону, а также на СЖМ, Сельмаш, Чкаловский.

После заключения сделки покупателю выдается документ, подтверждающий соответствие сделки законодательству РФ.

Эксперт по недвижимости
Кирюнина Наталья Игоревна
Телефон: +7(918)514-10-00

Фотографии объекта

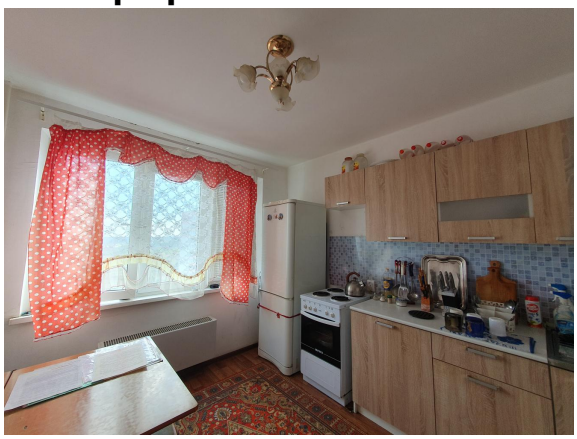

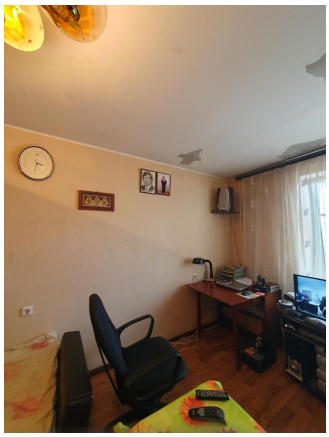

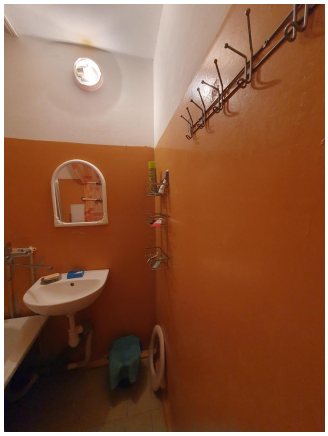

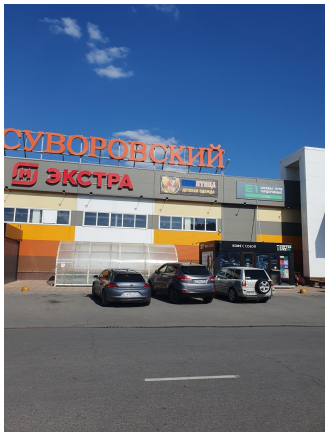
СУВОРОВСКИЙ
ЭКСТРА