Аренда 1-к.квартира, 38.9 м², 16/20 эт.

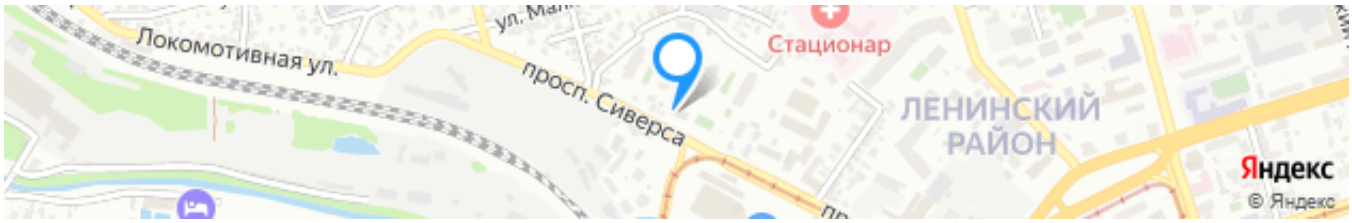

Ссылка на объект

32 000 Месяц

Тип сделки:	**Аренда**
Тип недвижимости:	**Квартиры - вторичное жильё**
Регион:	**Ростовская область**
Населенный пункт:	**Ростов-на-Дону**
Район/Микрорайон:	**Ленинский**
Адрес объекта:	**г Ростов-на-Дону, пр-кт Сиверса, д 28**
Стоимость указана за:	**Месяц**
Количество комнат:	**1**
Год постройки дома:	**2022 г.**
Общая площадь:	**38.9 м²**
Жилая площадь:	**11 м²**
Площадь кухни:	**19.8 м²**
Этаж:	**16**
Этажей в доме:	**20**
Тип санузла:	**Совмещенный**

Тип балкона:	**лоджия**
Ремонт:	**евро**
Состояние объекта:	**отличное**
Вид из окон:	**во двор**
Тип дома:	**кирпичный**

Описание

Представляем вам евро-двушку в жилом комплексе Гвардейский.
Квартира расположена на 16 этаже 20 этажного кирпично монолитного дома.
Площадь квартиры составляет 38,9 метров.

Квартира комфортная, светлая, уютная, южная сторона. В квартире выполнен современный ремонт. Имеется вся необходимая мебель и бытовая техника.

Транспортная развязка, можно уехать в разные концы города. Комплекс имеет закрытую территорию, детские площадки. Имеется парковочное место.

Рассматриваем порядочных платёжеспособных граждан. Показ организуем в удобное время.

Эксперт по недвижимости
Обиднова Надежда Яковлевна
Телефон: +7(918)514-10-00
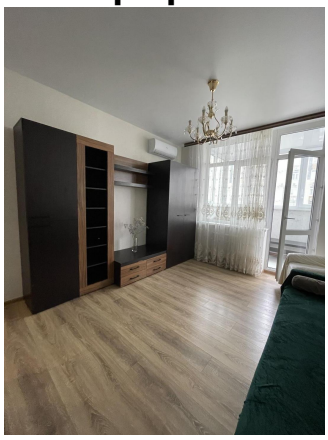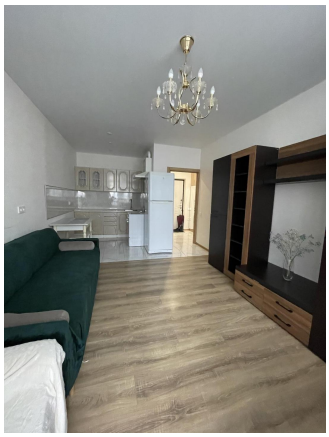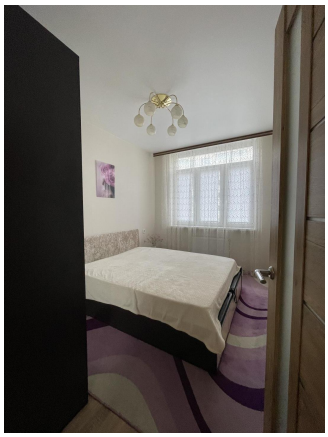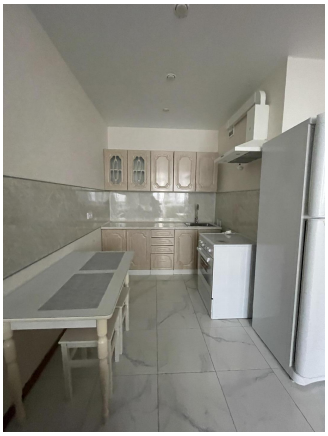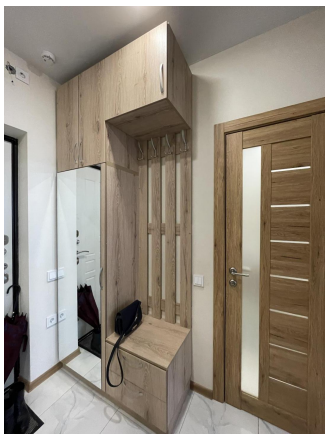
Фотографии объекта