Аренда 1-к.квартира, 31 м², 1/5 эт.

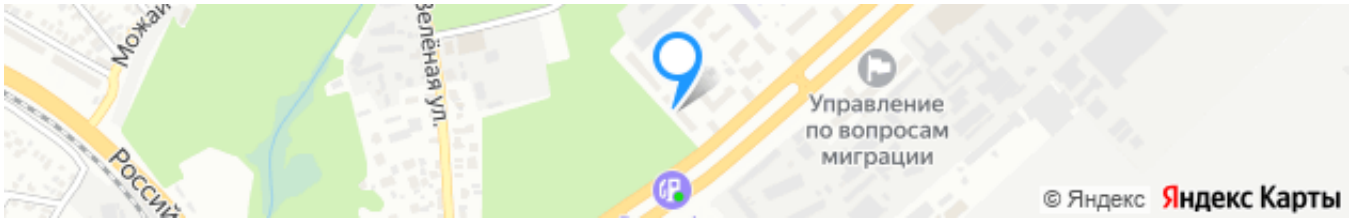

Ссылка на объект

25 000₽ Месяц

Тип сделки:	**Аренда**
Тип недвижимости:	**Квартиры - вторичное жильё**
Регион:	**Ростовская область**
Населенный пункт:	**Ростов-на-Дону**
Район/Микрорайон:	**Первомайский**
Адрес объекта:	**г Ростов-на-Дону, пр-кт Шолохова, д 191**
Стоимость указана за:	**Месяц**
Количество комнат:	**1**
Год постройки дома:	**1967 г.**
Общая площадь:	**31 м²**
Жилая площадь:	**1 м²**
Площадь кухни:	**1 м²**
Этаж:	**1**
Этажей в доме:	**5**
Тип санузла:	**Совмещенный**

Тип балкона:	**нет**
Ремонт:	**хороший**
Состояние объекта:	**отличное**
Наличие телефона:	**да**
Наличие интернета:	**да**
Наличие мебели:	**да**
Мусоропровод:	**да**
Вид из окон:	**во двор**
Тип дома:	**кирпичный**

Описание

Сдаётся тёплая и уютная квартира площадью 31 квадратный метр на первом этаже пятиэтажного дома. Это идеальное место как для одиночества, так и для маленькой семьи. Квартира находится в отличном состоянии и готова к заселению. Все необходимое для комфортной жизни уже есть: современная мебель и техника.

Кухня оборудована всем необходимым.

Расположение квартиры также является её большим преимуществом. В шаговой доступности магазины, кафе и общественный транспорт.

Не упустите возможность снять это замечательное жильё — идеальное сочетание удобства и качества по доступной цене!

Специалист по недвижимости
Дюдяев Алексей Борисович
Телефон: +7(918)514-10-00

Фотографии объекта

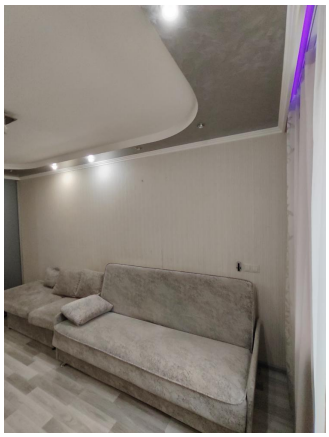
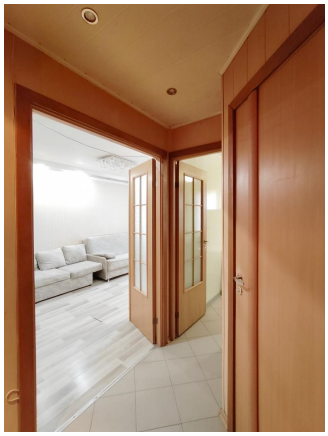

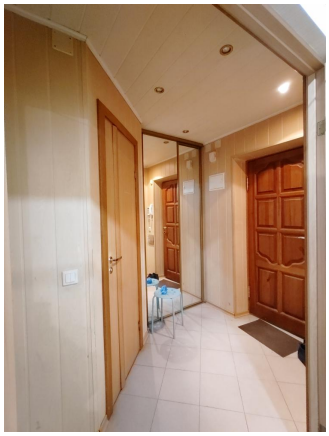
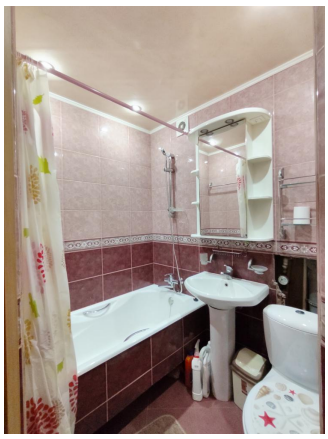
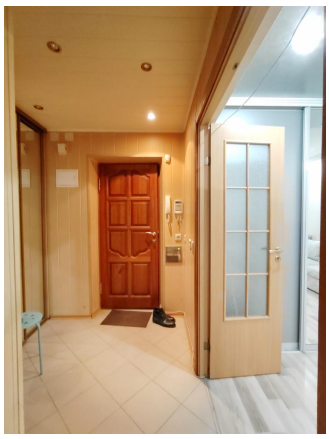

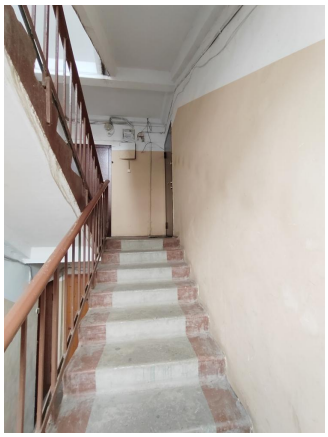

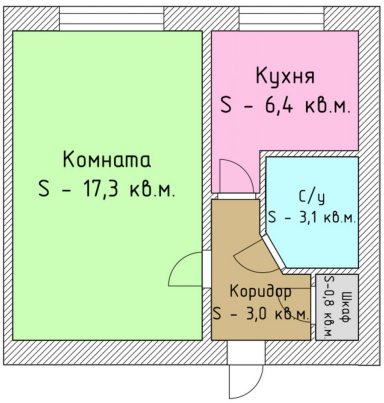
Комната
S - 17,3 кв.м.
Кухня
S - 6,4 кв.м.
С/у
S - 3,1 кв.м.
Коридор
S - 3,0 кв.м.
Шкаф
S-0,8 кв.м