Аренда 2-к.квартира, 50 м², 9/25 эт.

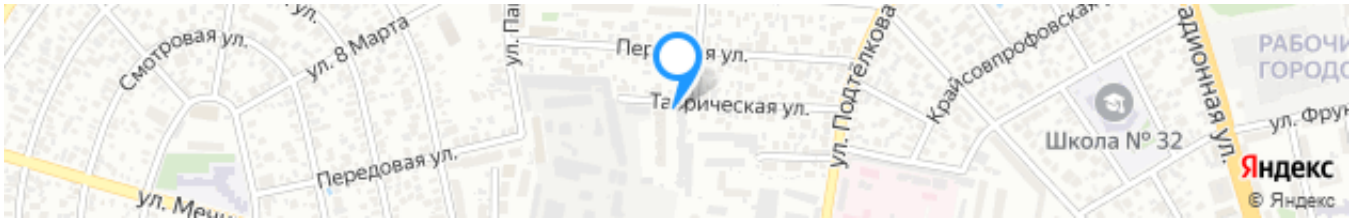

Ссылка на объект

49 500₽ Месяц

Тип сделки:	**Аренда**
Тип недвижимости:	**Квартиры - вторичное жильё**
Регион:	**Ростовская область**
Населенный пункт:	**Ростов-на-Дону**
Район/Микрорайон:	**Ленинский**
Адрес объекта:	**г Ростов-на-Дону, ул Таврическая, д 4**
Стоимость указана за:	**Месяц**
Количество комнат:	**2**
тип комнат:	**раздельные**
Год постройки дома:	**2022 г.**
Общая площадь:	**50 м²**
Жилая площадь:	**34 м²**
Площадь кухни:	**12 м²**
Этаж:	**9**
Этажей в доме:	**25**

Тип санузла:	**Совмещенный**
Тип балкона:	**лоджия**
Ремонт:	**евро**
Состояние объекта:	**отличное**
Наличие мебели:	**да**
Тип дома:	**монолит**

Описание

Уникальное предложение!

Представляем вам 2-комнатную квартиру в новом жилом комплексе "Мечников". Эта квартира расположена на 9 этаже 25-этажного кирпично-монолитного здания. Её площадь составляет 50/34/12 м².

Эта квартира обладает комфортабельностью, светом и уютом. В ней выполнен современный дизайнерский ремонт, а также есть вся необходимая мебель и бытовая техника. Это первая квартира в комплексе, готовая к заселению.

В непосредственной близости находятся школа, магазины и детский сад. Кроме того, рядом расположена удобная транспортная развязка, что позволяет легко добраться до любого уголка города. Комплекс имеет закрытую территорию с детской площадкой и личным парковочным местом.

Мы рады рассмотреть заявки от всех порядочных и платежеспособных граждан. Квартира сдается на длительный срок. Обратите внимание, что национальность имеет значение.

Звоните! Мы с радостью организуем показ в удобное для вас время.

С надеждой, Надежда.

Эксперт по недвижимости
Обиднова Надежда Яковлевна
Телефон: +7(918)514-10-00

Фотографии объекта

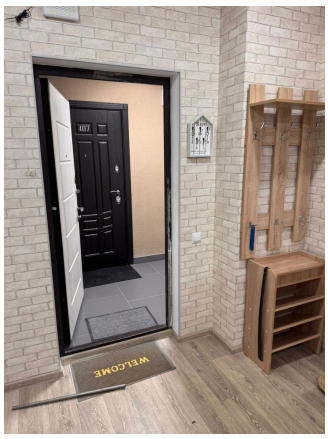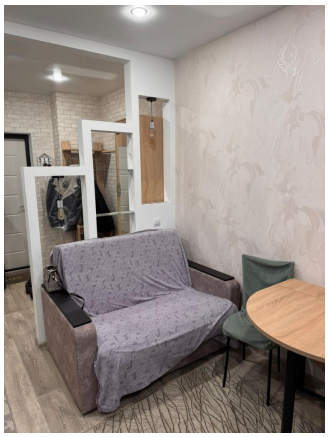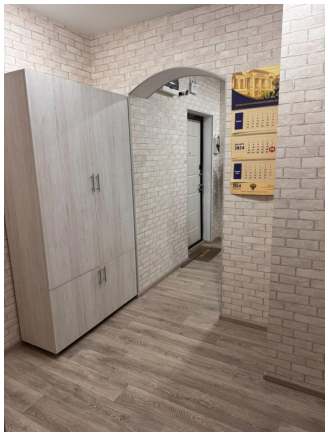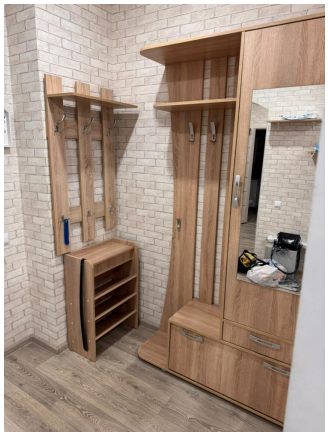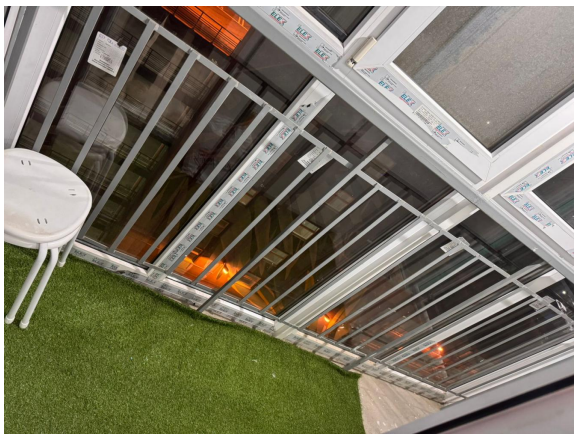
WELCOME