Продажа дом 431 м² на участке 2.8 сот.

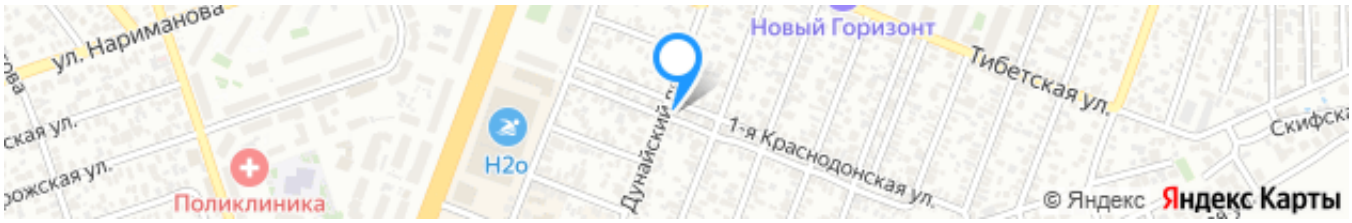

Ссылка на объект

17 800 000₽

41 299₽ за м²

Тип сделки:	**Продажа**
Тип недвижимости:	**Дома, дачи, коттеджи**
Регион:	**Ростовская область**
Населенный пункт:	**Ростов-на-Дону**
Район/Микрорайон:	**Ворошиловский**
Адрес объекта:	**г Ростов-на-Дону, ул 1-я Краснодонская, д 12а**
Тип объекта:	**дом**
Тип дома:	**кирпичный**
Общая площадь:	**431 м²**
Площадь участка:	**2.8 сот.**
Количество этажей:	**3**
Подвальное помещение:	**Подвал**
Год постройки:	**1995**
Материал стен:	**Кирпич**

Тип участка:	**ИЖС**
Санузел:	**в доме**
Душ:	**В доме**
Удобства:	**есть**

Описание

Продается дом в шаговой доступности от ТЦ Горизонт. Хофф. (Ворошиловский район). Проспект Нагибина.
Тихий район частных домовладений гармонично соседствует с современным деловым центром с развитой инфраструктурой. На участке 2,8 соток расположен дом, в доме гараж. под всем домом сухой подвал. 2 Вьезда во двор на 3 машины.
В доме на 1 этаже расположен гараж, большая кухня-гостиная. Санузлы
на 2-этаже 4 просторные светлые спальни.
3 этаж свободной планировки. Требует ремонта.
Звоните, спрашивайте. Покажу в любое время.
После заключения сделки покупателю выдается документ, подтверждающий соответствие сделки законодательству РФ.

Эксперт по недвижимости
Чханова Светлана Николаевна
Телефон: +7(918)514-10-00

Фотографии объекта

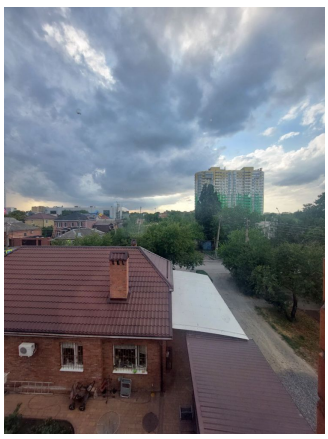

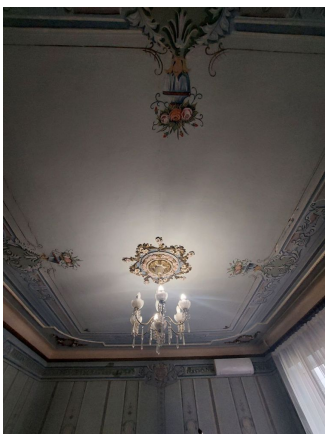

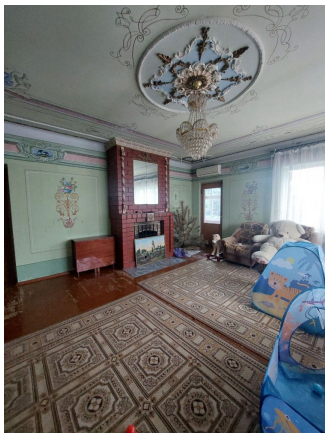
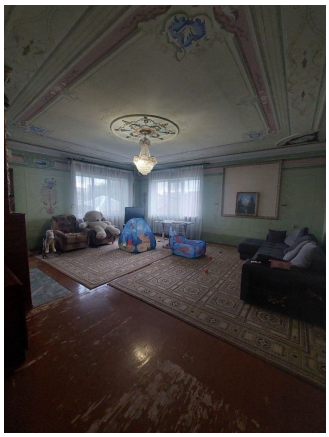
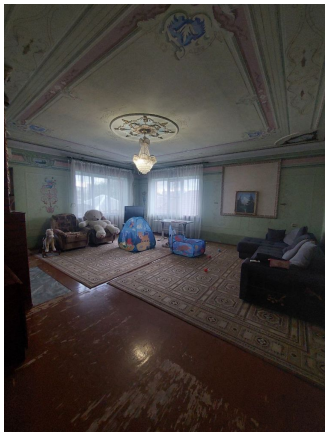

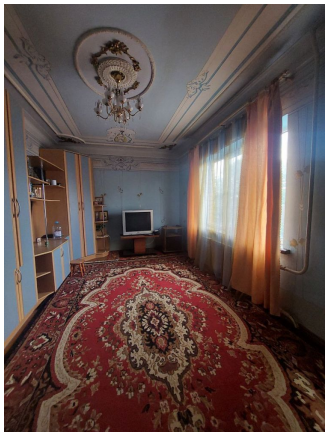
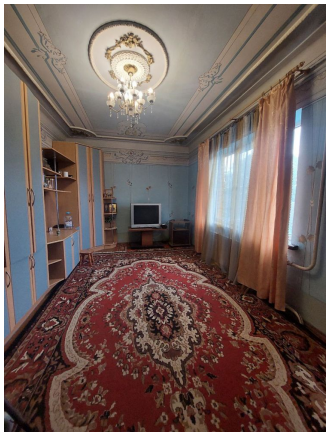
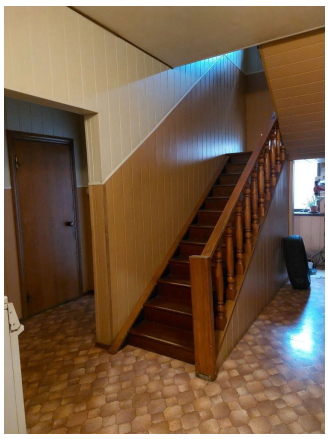
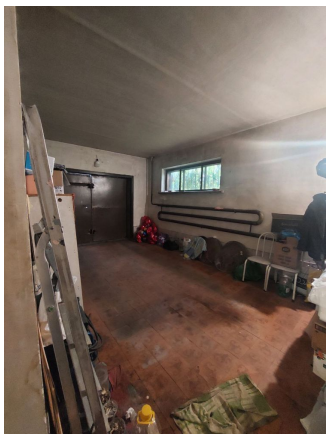

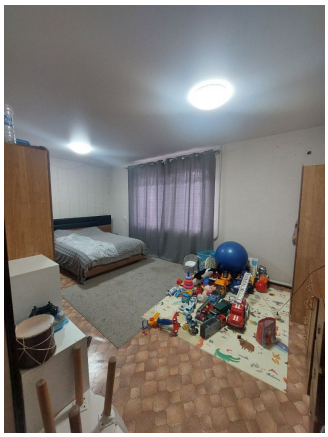

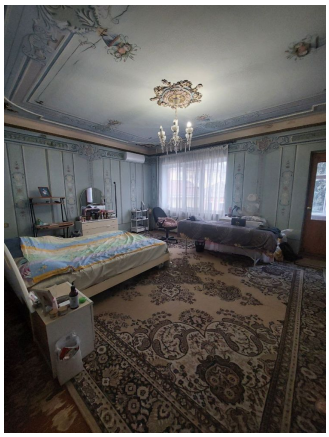

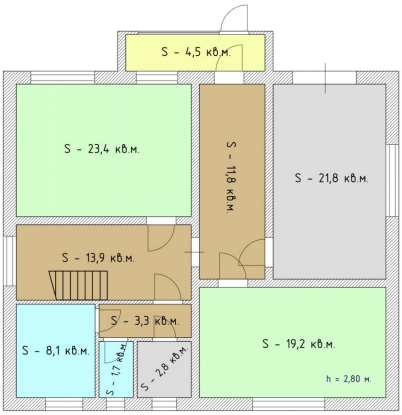
S - 4,5 кв.м.
S - 23,4 кв.м.
S - 11,8 кв.м.
S - 21,8 кв.м.
S - 13,9 кв.м.
S - 3,3 кв.м.
S - 8,1 кв.м.
S - 1,7 кв.м.
S - 2,8 кв.м.
S - 19,2 кв.м.
h = 2,80 м.