Продажа дом 85 м² на участке 14 сот.

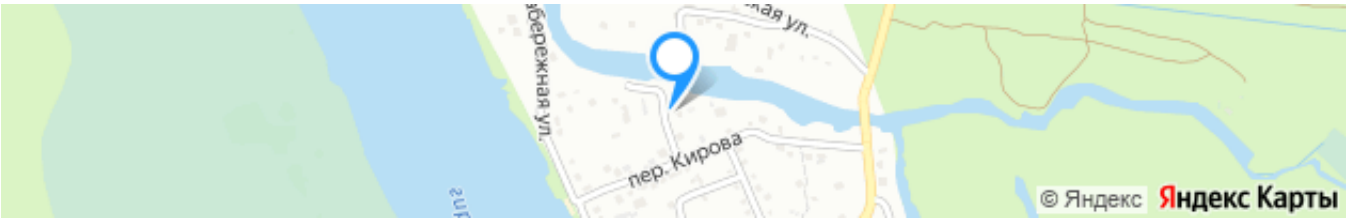

Ссылка на объект

7 500 000₽

88 235₽ за м²

Тип сделки:	**Продажа**
Тип недвижимости:	**Дома, дачи, коттеджи**
Регион:	**Ростовская область**
Населенный пункт:	**Рогожкино**
Адрес объекта:	**Ростовская обл, Азовский р-н, хутор Рогожкино, Московский пер, д 2**
Тип объекта:	**дом**
Тип дома:	**кирпичный**
Общая площадь:	**85 м²**
Площадь участка:	**14 сот.**
Количество этажей:	**1**
Подвальное помещение:	**Гараж**
Материал стен:	**Кирпич**
Тип участка:	**ИЖС**
Санузел:	**в доме**

Душ:	**В доме**
Удобства:	**Ремонт**

Описание

Отличный Дом с мансардой, свежий ремонт. Подведён газ, вода, свет. На территории участка большой гараж, есть асфальтированное место для автомобиля. Главное участок с выходом на воду! Береговая линия - 40 м., подсыпанный берег, на участке есть бетонные плиты для укрепления берега.
После заключения сделки покупателю выдается документ, подтверждающий соответствие сделки законодательству РФ.

Специалист по недвижимости
Дюдяев Алексей Борисович
Телефон: +7(918)514-10-00
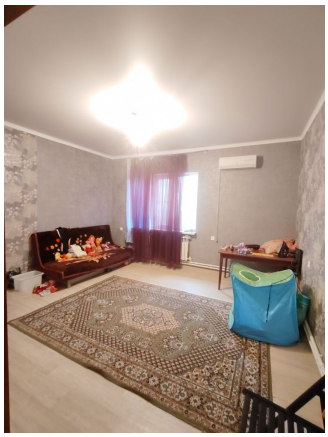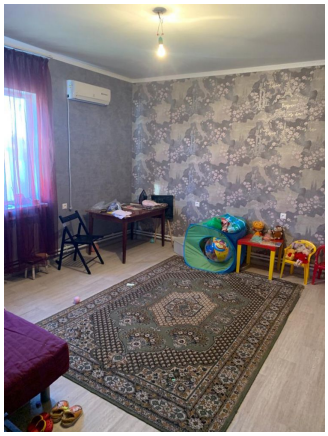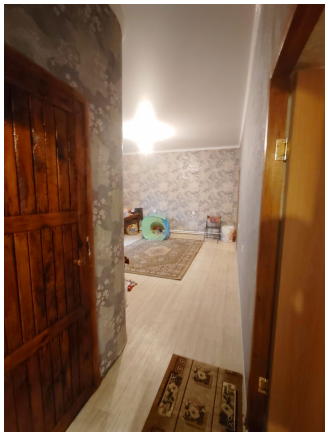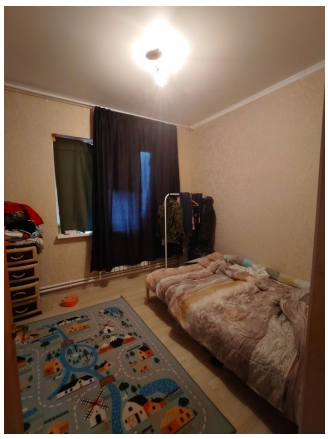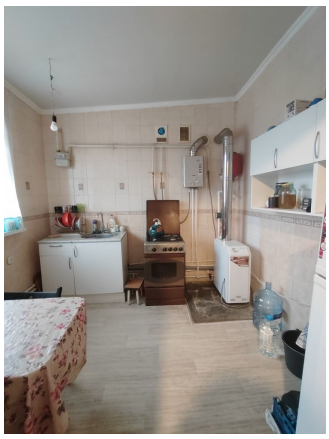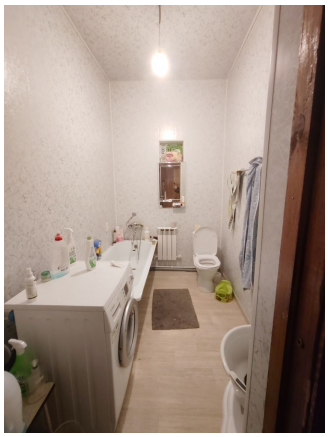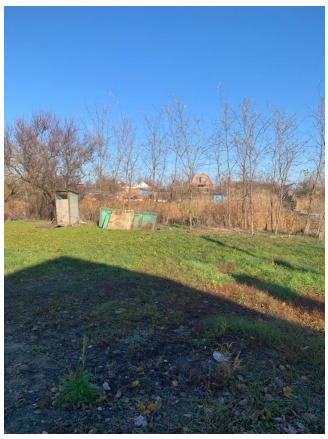
Фотографии объекта