Продажа дом 120 м² на участке 2.3 сот.

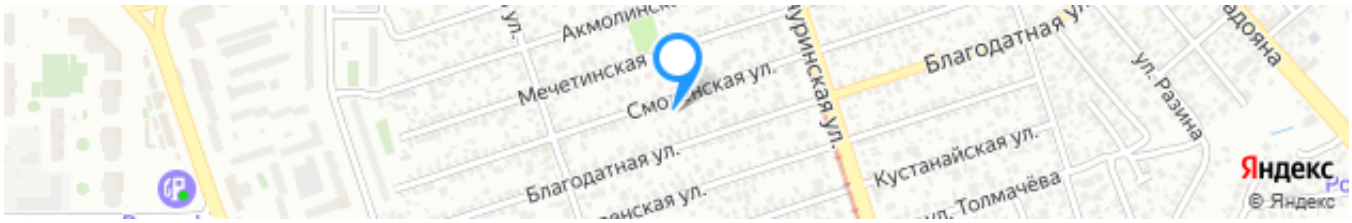

Ссылка на объект

5 999 000₽

49 991₽ за м²

Тип сделки:	**Продажа**
Тип недвижимости:	**Дома, дачи, коттеджи**
Регион:	**Ростовская область**
Населенный пункт:	**Ростов-на-Дону**
Район/Микрорайон:	**Советский**
Адрес объекта:	**г Ростов-на-Дону, ул Смоленская, д 53Г**
Тип объекта:	**дом**
Тип дома:	**кирпичный**
Общая площадь:	**120 м²**
Площадь участка:	**2.3 сот.**
Количество этажей:	**2**
Год постройки:	**2020**
Материал стен:	**Кирпич**
Тип участка:	**ИЖС**
Санузел:	**в доме**

Душ:	**В доме**
Удобства:	**есть**

Описание

ЗЖМ. Петрозаводская, в районе улиц Содружества и Мичуринской. Продаю новый дом, 1.5 этажа S - 120/60/15.2 кв.м. Дом весь из кирпича. Состояние стройвариант. Под чистовую отделку. Коммуникации на участке. Центральная канализация. Участок 2.3 сотки. Въезд на три машины. Есть зона барбекю. Рядом школа, торговые центры, транспорт.

Торг.

Георгий. J1376

Эксперт по недвижимости
Гурабанидзе Георгий Джемалович
Телефон: +7(918)514-10-00
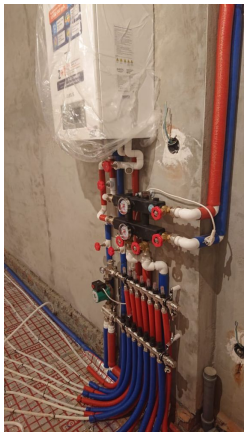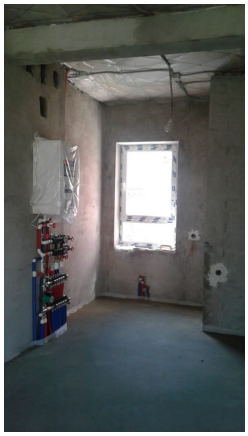
Фотографии объекта