Продажа 3-к.квартира, 112 м², 25/32 эт.

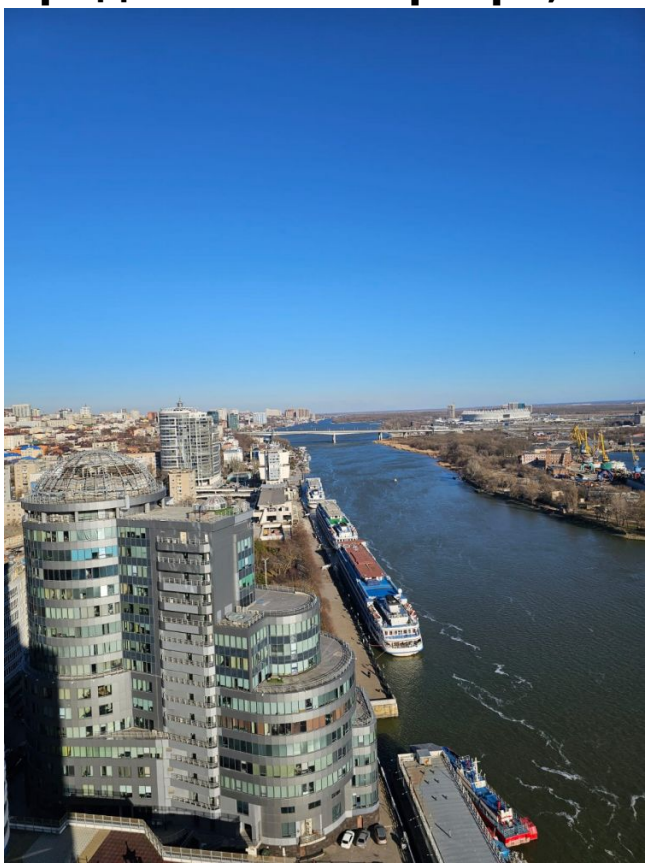

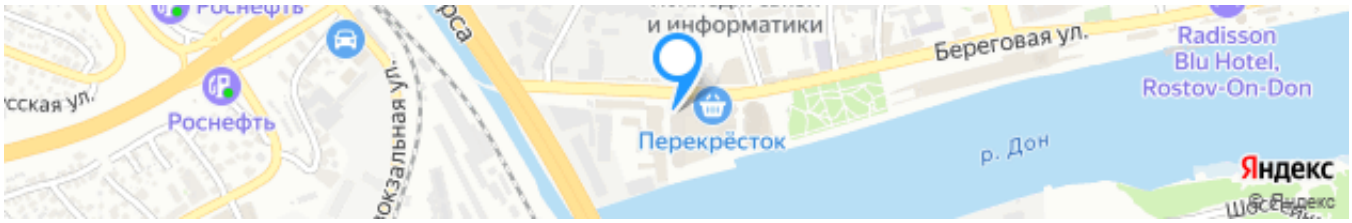

Ссылка на объект

15 400 000₽

137 500₽ за м²

Тип сделки:	**Продажа**
Тип недвижимости:	**Квартиры - вторичное жильё**
Регион:	**Ростовская область**
Населенный пункт:	**Ростов-на-Дону**
Район/Микрорайон:	**Ленинский**
Адрес объекта:	**г Ростов-на-Дону, ул Береговая, д 6**
Количество комнат:	**3**
тип комнат:	**раздельные**
Год постройки дома:	**2018 г.**
Общая площадь:	**112 м²**
Жилая площадь:	**76.1 м²**
Площадь кухни:	**12.8 м²**
Этаж:	**25**
Этажей в доме:	**32**
Тип санузла:	**Раздельный**

Тип балкона:	**балкон**
Ремонт:	**без отделки**
Состояние объекта:	**хорошее**
Наличие интернета:	**да**
Наличие мебели:	**нет**
Вид из окон:	**во двор и на улицу**
Высота потолков в метрах:	**3 м.**
Тип дома:	**блочный**

Описание

Продаётся 3-к.квартира общей площадью 112 м² расположенная на 25 этаже 32-этажного дома в центре города Ростова-на-Дону. Квартира имеет 76,1 м² жилой площади, теплая и уютная, удобная планировка, комнаты раздельные, окна выходят во двор и на улицу. Санузел в квартире раздельный, есть балкон, установлены счётчики. Высота потолков 3 м. Состояние квартиры стройвариант, без отделки. Дом блочный 2018 года постройки.
В шаговой доступности продуктовые магазины, остановки транспорта, средняя образовательная школа и детский сад.
После заключения сделки покупателю выдается документ, подтверждающий соответствие сделки законодательству РФ.

Эксперт по недвижимости
Чханова Светлана Николаевна
Телефон: +7(988)950-10-23
Телефон (доп.): +7(918)514-10-00

Фотографии объекта

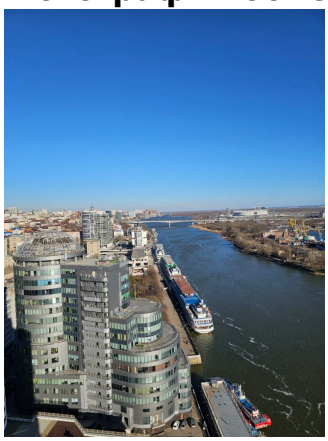

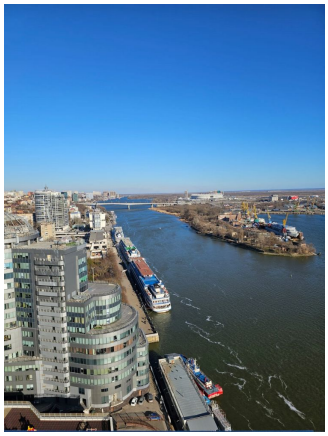

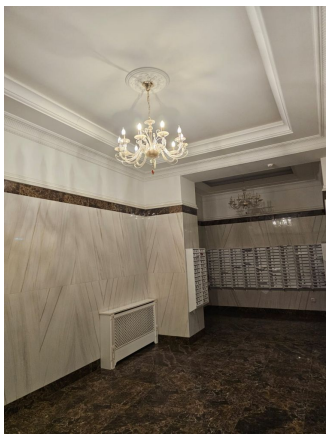

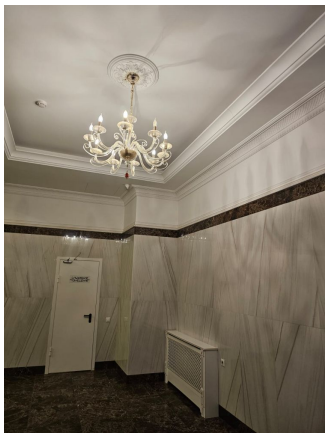

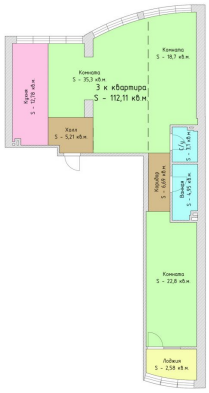
Комната
S - 18,7 кв.м
Кухня
S - 12,19 кв.м
Комната
S - 35,3 кв.м
3 к квартира
S - 112,11 кв.м
Холл
S - 5,21 кв.м
Туалет
S - 1,1 кв.м
Коридор
S - 14,64 кв.м
Ванная
S - 3,19 кв.м
Комната
S - 22,8 кв.м
Лоджия
S - 2,58 кв.м