Продажа 1-к.квартира, 36 м², 3/9 эт.

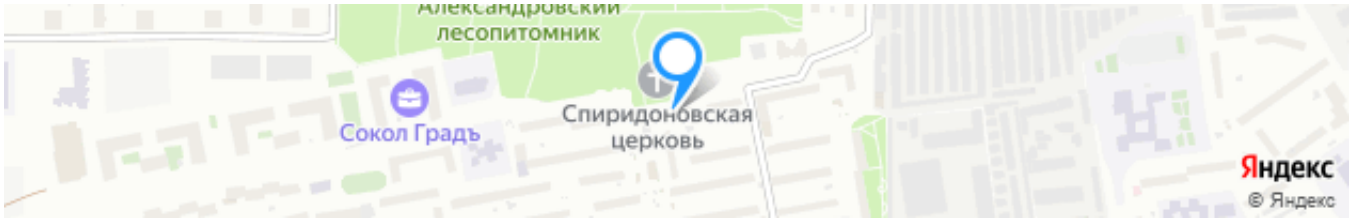

Ссылка на объект

3 600 000₽

100 000₽ за м²

Тип сделки:	**Продажа**
Тип недвижимости:	**Квартиры - вторичное жильё**
Регион:	**Ростовская область**
Населенный пункт:	**Ростов-на-Дону**
Район/Микрорайон:	**Пролетарский**
Адрес объекта:	**г Ростов-на-Дону, пр-кт 40-летия Победы, д 73/14**
Количество комнат:	**1**
Год постройки дома:	**1984 г.**
Общая площадь:	**36 м²**
Жилая площадь:	**17 м²**
Площадь кухни:	**8 м²**
Этаж:	**3**
Этажей в доме:	**9**
Тип санузла:	**Раздельный**

Тип балкона:	**балкон**
Наличие мебели:	**да**
Вид из окон:	**во двор**
Тип дома:	**панельный**

Описание

Продаю: 1-комнатную квартиру улучшенной планировки в Александровке в районе остановки Премьера в середине квартала. 3 этаж 9-тиэтажного панельного дома. Общая площадь - 36 кв.м., комната - 17,8 кв.м. кухня - 7,5 кв.м., санузел раздельный в современном кафеле. шкаф-купе в прихожей, балкон 3 кв.м. застеклен. Квартира в хорошем состоянии, все фото реальные и соответствуют объекту. Остается встроенная кухня и вся обстановка. Для покупки подходят все формы расчета.
После заключения сделки покупателю выдается документ, подтверждающий соответствие сделки законодательству РФ.

Эксперт по недвижимости
Татьяна Викторовна
Телефон: +7(988)950-12-52
Телефон (доп.): +7(918)514-10-00
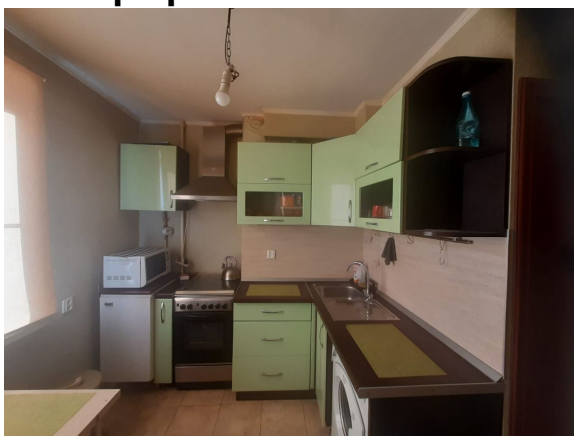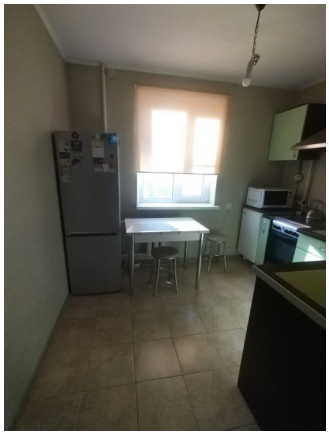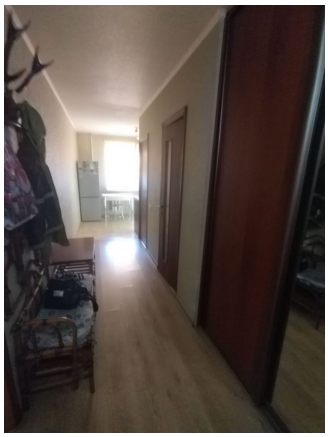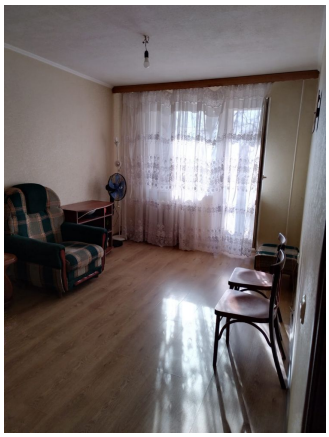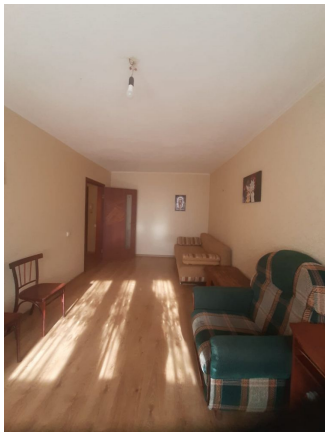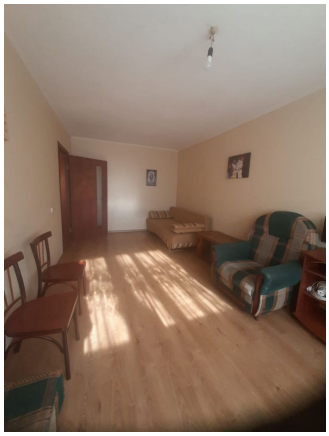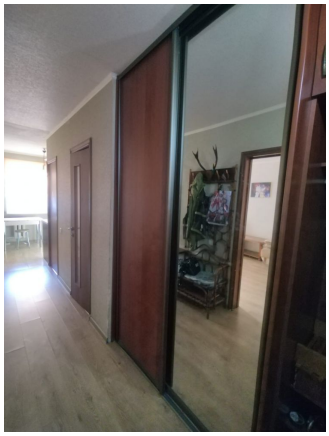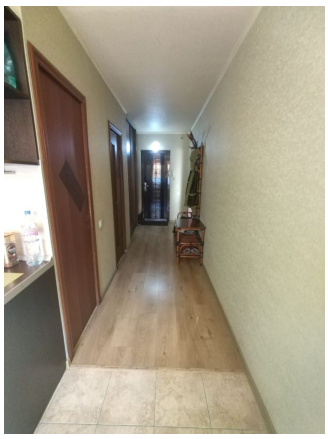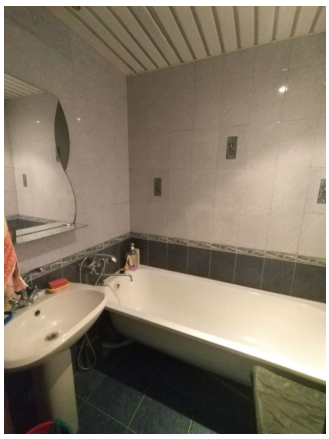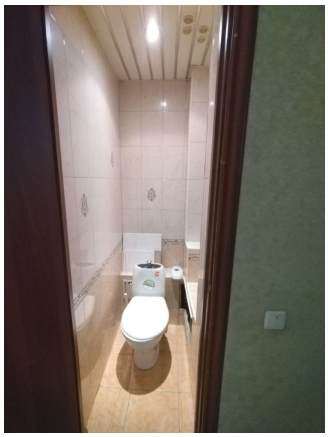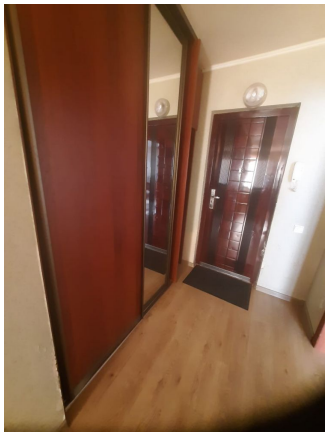
Фотографии объекта