Продажа 3-к.квартира, 62 м², 3/5 эт.

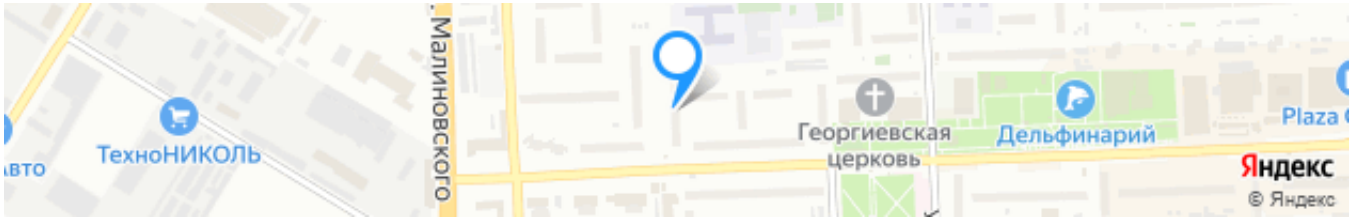

Ссылка на объект

5 500 000₽

88 709₽ за м²

Тип сделки:	**Продажа**
Тип недвижимости:	**Квартиры - вторичное жильё**
Регион:	**Ростовская область**
Населенный пункт:	**Ростов-на-Дону**
Район/Микрорайон:	**Советский**
Адрес объекта:	**г Ростов-на-Дону, Коммунистический пр-кт, д 44**
Количество комнат:	**3**
Общая площадь:	**62 м²**
Жилая площадь:	**42 м²**
Площадь кухни:	**6.5 м²**
Этаж:	**3**
Этажей в доме:	**5**
Тип санузла:	**Раздельный**
Тип балкона:	**балкон**

Ремонт:	**частичный ремонт**
Состояние объекта:	**хорошее**
Наличие интернета:	**да**
Наличие мебели:	**да**
Вид из окон:	**во двор**

Описание

Продаётся 3-к. квартира общей площадью 62 м² расположенная на 3 этаже 5-этажного дома в Советском районе города Ростова-на-Дону. Квартира имеет 42 м² жилой площади, удобная планировка, комнаты раздельные, окна выходят во двор. Санузел в квартире раздельный, есть балкон.
В шаговой доступности продуктовые магазины, остановки транспорта, средняя образовательная школа и детский сад.
Алексей.
После заключения сделки покупателю выдается документ, подтверждающий соответствие сделки законодательству РФ.

Эксперт по недвижимости
Чханова Светлана Николаевна
Телефон: +7(988)950-10-23
Телефон (доп.): +7(918)514-10-00
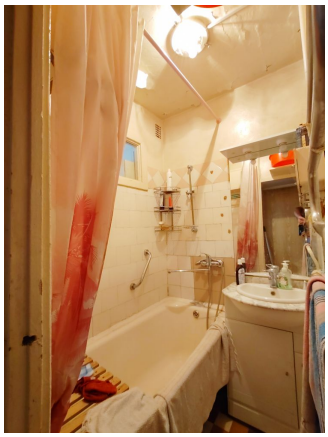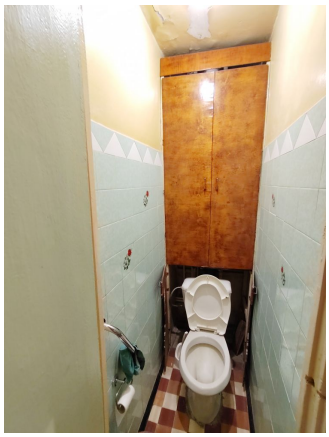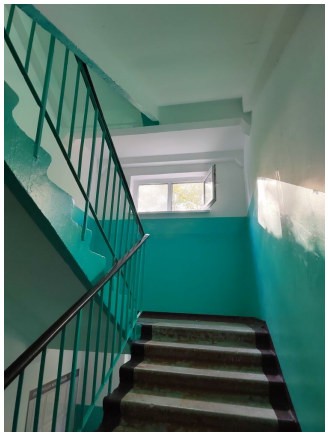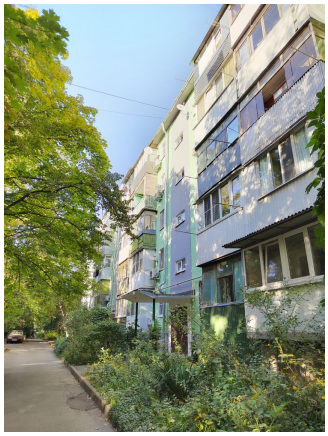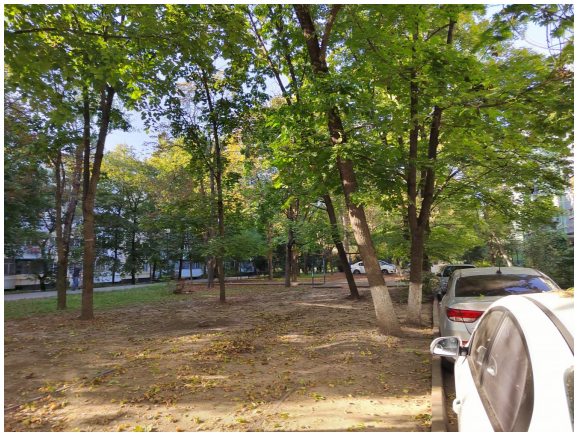
Фотографии объекта