Продажа Помещение свободного назначения 543 м²

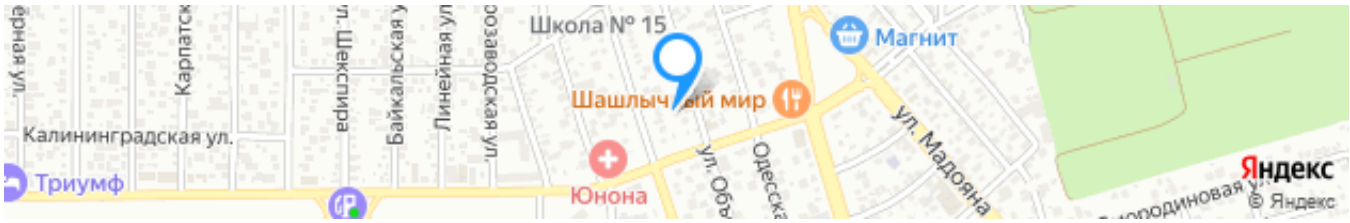

Ссылка на объект

33 000 000₽

60 773₽ за м²

Тип сделки:	**Продажа**
Тип недвижимости:	**Коммерческая недвижимость**
Регион:	**Ростовская область**
Населенный пункт:	**Ростов-на-Дону**
Район/Микрорайон:	**Советский**
Адрес объекта:	**г Ростов-на-Дону, ул Объединения, д 47**
Общая площадь:	**543 м²**
Вид объекта:	**Помещение свободного назначения**
Этаж:	**3**
Этажность дома:	**3**

Описание

! Продаю красивый трехэтажный особняк ЗЖМ, ул. Объединения, д. 47.
Кирпичное здание, общей площадью 543,4 кв. м. , расположенном на земельном участке 600 кв. м. Хороший ремонт. Своя котельная.
Здание и земля в собственности.
Перед зданием парковочный карман на 7-8 машин.

После заключения сделки покупателю выдается документ, подтверждающий соответствие сделки законодательству РФ.

Эксперт по недвижимости
Кашаева Ирина Николаевна
Телефон: +7(988)950-12-52
Телефон (доп.): +7(918)514-10-00

Фотографии объекта

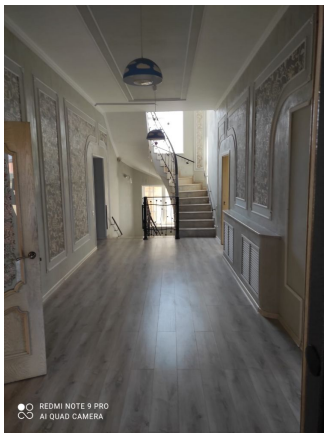
REDMI NOTE 9 PRO
AI QUAD CAMERA

REDMI NOTE 9 PRO
AI QUAD CAMERA

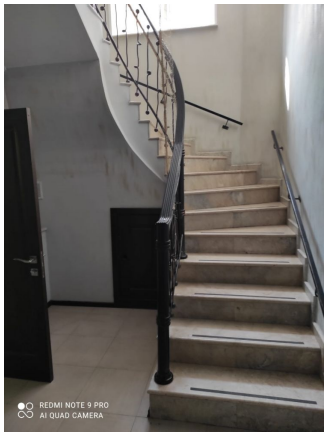
REDMI NOTE 9 PRO
AI QUAD CAMERA

REDMI NOTE 9 PRO
AI QUAD CAMERA

REDMI NOTE 9 PRO
AI QUAD CAMERA

REDMI NOTE 9 PRO
AI QUAD CAMERA

REDMI NOTE 9 PRO
AI QUAD CAMERA

REDMI NOTE 9 PRO
AI QUAD CAMERA

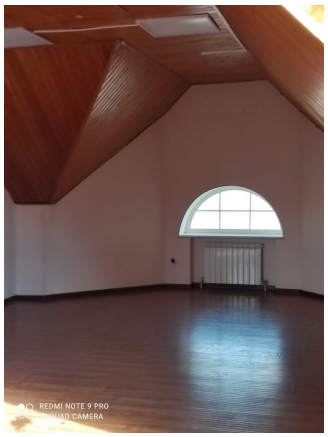

Литер У
1 этаж

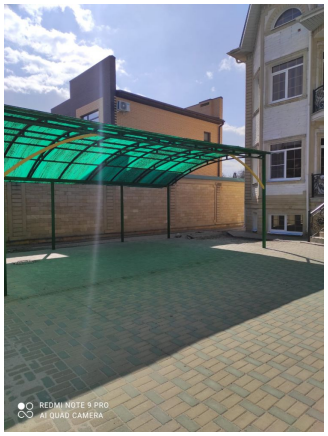

Литер У
2 этаж

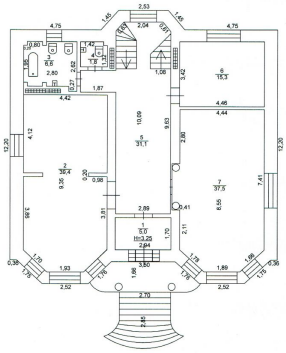

Литер У
Мансардный этаж

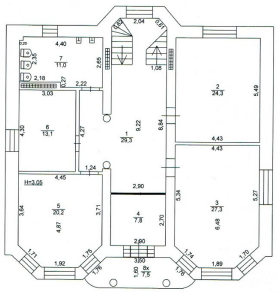

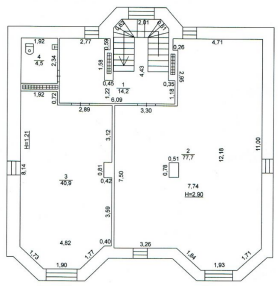
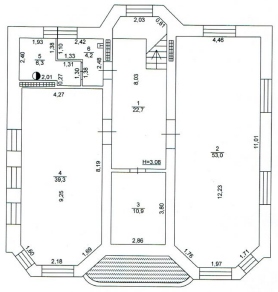
Литер п/У
Подвал