Аренда Помещение общественного питания 184 м²

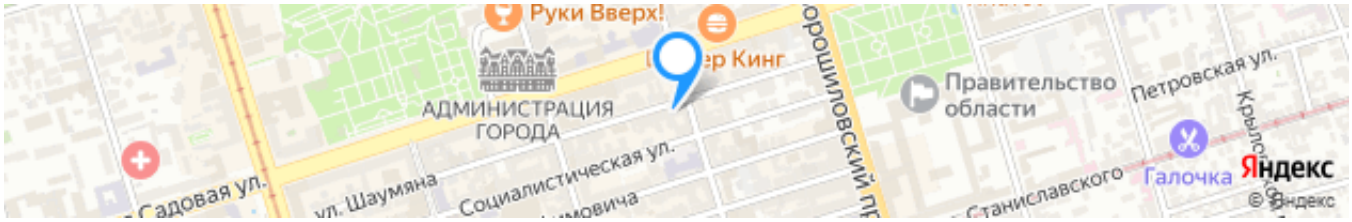

Ссылка на объект

200 000₽ Месяц

1 086₽ за м²

Тип сделки:	**Аренда**
Тип недвижимости:	**Коммерческая недвижимость**
Регион:	**Ростовская область**
Населенный пункт:	**Ростов-на-Дону**
Район/Микрорайон:	**Ленинский**
Адрес объекта:	**г Ростов-на-Дону, ул Шаумяна, д 98б**
Стоимость указана за:	**Месяц**
Общая площадь:	**184 м²**
Вид объекта:	**Помещение общественного питания**
Этаж:	**1**
Этажность дома:	**3**

Описание

Сдаётся в аренду помещение общественного питания (под ресторан, бар, кафе) в историческом центре города. На улице Шаумяна/пер. Газетный с главным входом с улицы Шаумяна. В данной локации расположены также несколько популярных предприятий общепита, в которых вечером свободных столиков нет. Отличный туристический и молодёжный трафик. Проспект Ворошиловский, улица Большая Садовая. Помещение площадью 184 метра (из них обеденный зал 100 метров), кухня газифицирована. Состояние помещения под косметический ремонт. По всем вопросам звоните в любое время! Фёдор

Специалист по недвижимости
Фоменко Федор Андреевич
Телефон: +7(988)950-12-52
Телефон (доп.): +7(918)514-10-00
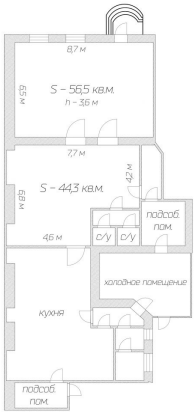
Фотографии объекта